Año 4/ No 4/may-jun

Espíritu

GRADUACIÓN

1939

COLEGIO FRANCÉS HIDALGO

Día de las madres

Concursos/MUN

Graduación

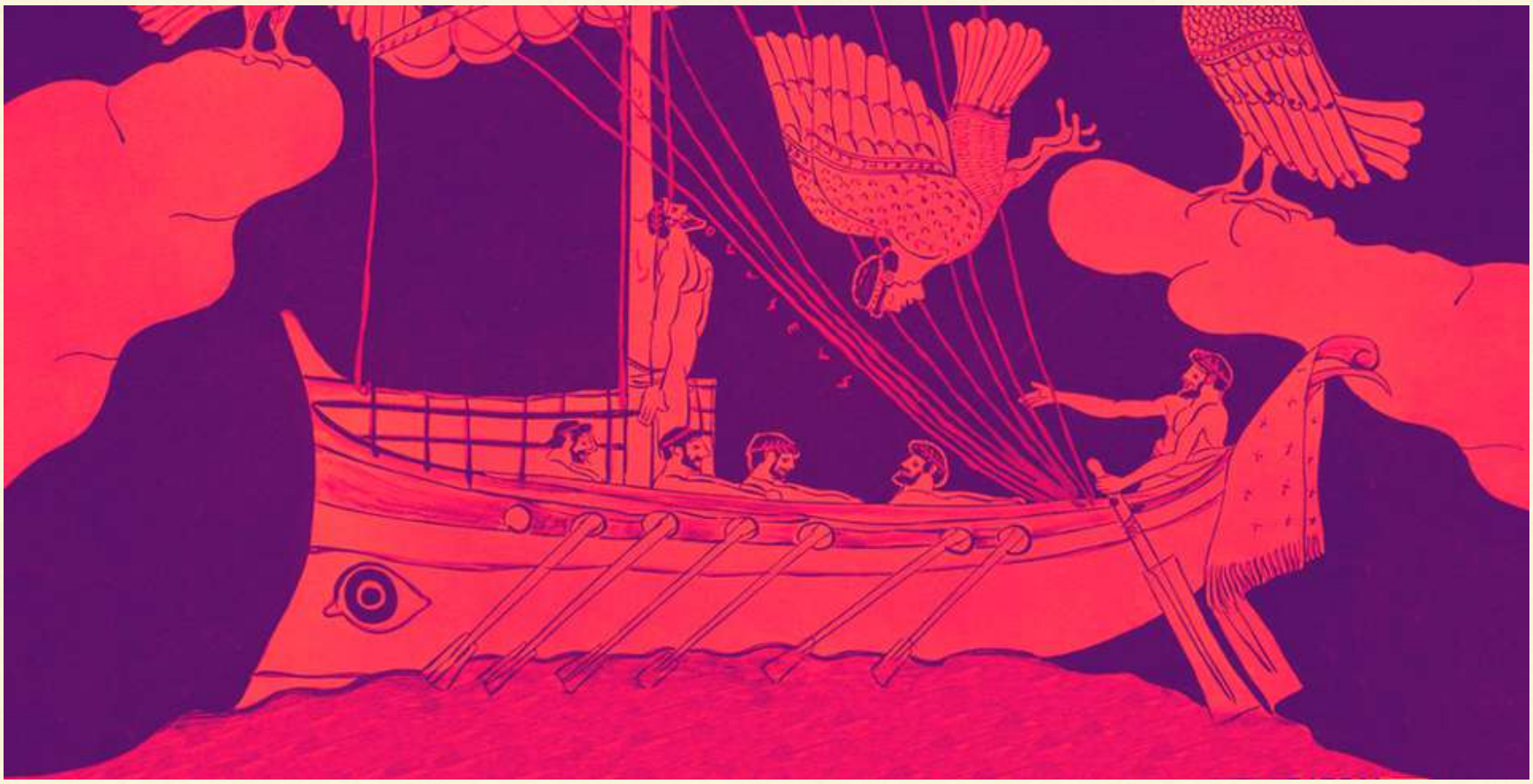

Editorial

© Colegio Francés Hidalgo

Dirección y diseño: Pablo Nava.

Ilustración de portada: Paola Martínez Cabañas

Revisión: Ayelet Ramírez Romo

Llegamos a la última edición del año para nuestra revista. Termina un ciclo más, nuestros alumnos de 6to se preparan para su ingreso a la universidad. Aunque hay también algunos que preparan sus exámenes finales.

Esta revista ha funcionado para dar testimonio de su paso por nuestras aulas. Entre charlas, tareas, risas, preocupaciones, festivales, convivios y reuniones, este año ha llegado a su fin. Así, vivimos juntos el Día de muertos, reímos con la pastorela, compartimos en Navidad, disfrutamos el 14 de febrero, el Aniversario del Colegio, el Día búfalo, el Día del estudiante, hasta llegar a su graduación.

Y aquí hemos llegado, a este momento de cierre. Graduación que implica un cambio en la vida de nuestros estudiantes. Un cambio grande, pues abandonan este Colegio que los albergó por años, donde hicieron grandes amistades y vivieron momentos inolvidables. Pero también es un cambio necesario, pues lo que queda del camino es recorrerlo. Adelante es donde se encuentra la meta, y en esta parte del camino nuestros alumnos ya han cruzado una. Enhorabuena. Sea este logro uno de tantos de los que conformarán su *Espíritu*.

Pablo Nava, profesor de Literatura

GREASE®

Día de las madres.

Con gran entusiasmo los alumnos de Sexto grado de Preparatoria presentaron a la obra Grease a las mamás en su día.

Las mamás disfrutaron y corearon las canciones en Inglés siguiendo a nuestros talentosos alumnos quienes bailaron con mucha energía.

Se vivieron experiencias que serán recordadas por nuestra comunidad.

¡Felicidades mamás CFH!

#OrgulloCFH

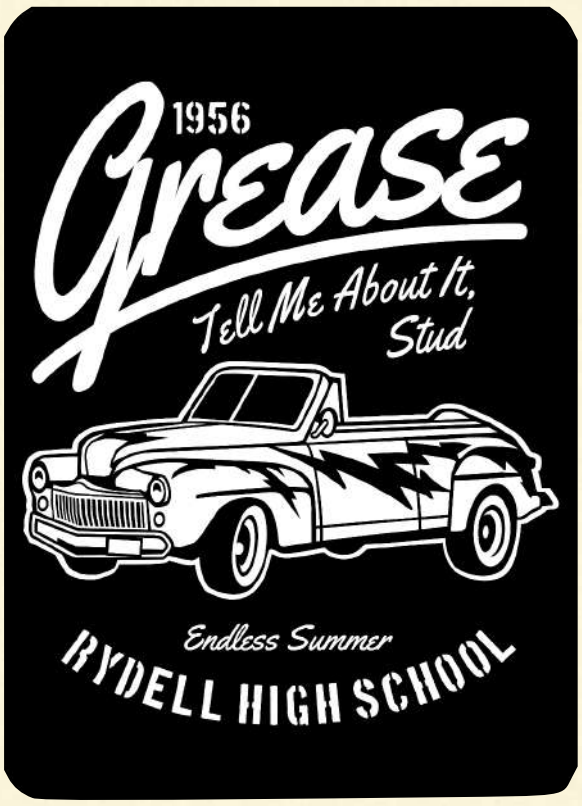

Our Sophomore students presented Grease for our moms this May 10th.

Our moms enjoyed the enthusiastic performance given by our talented actors.

This will be an unforgettabe experience.

Congratulations!

#Orgullo CFH

3A

3C

3B

4A

4B

5A

Pink Ladies

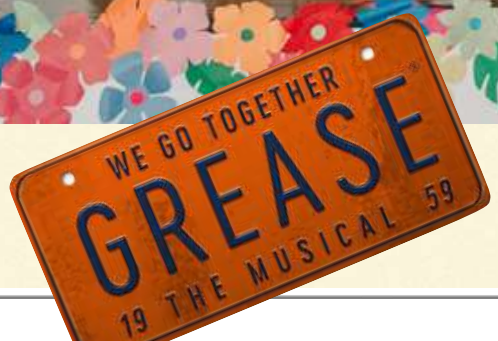

"T" BIRDS

CG MUN 2023

El pasado mes de abril alumnos de Secundaria y Preparatoria participaron en el CGMUN 2023.

Nuestros alumnos representaron a Egipto, China, Estados Unidos, Reino Unido y Francia en los comités de Human Rights y UNICEF.

Es un orgullo compartirles que todos nuestros delegados tuvieron una participación destacada en este evento; Joaquín Tello y Leslie López de 3er grado de Secundaria ganaron ¨Best Position Paper¨ y Melanie Diaz Leal y Rodolfo Valeriano fueron ¨Delegados distinguidos¨ en su comité.

¡Felicidades a nuestros delegados por su dedicación y desempeño, estamos orgullosos de ustedes!

#OrgulloCFH

Last April, some students participated actively in CGMUN 2023, having the opportunity to represent countries like Egypt, China, France, UK and USA in this UN Model.

They had the opportunity to meet new friends, learn and investigate about far away countries and practice their English skills. All of them had an outstanding participation, Joaquín and Leslie were recognized as the ¨Best Position Paper¨ of the Human Rights Committee and Melanie and Rodolfo for their memorable performance in UNICEF.

Congratulations to our CFH delegation, we are so proud of you!

#OrgulloCFH

PEOPLE'S REPUBLIC
OF CHINA
UNICEF

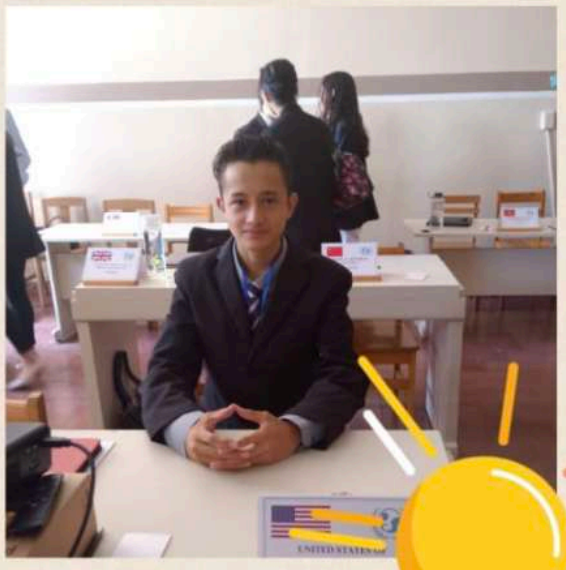

CGMUN DAY3

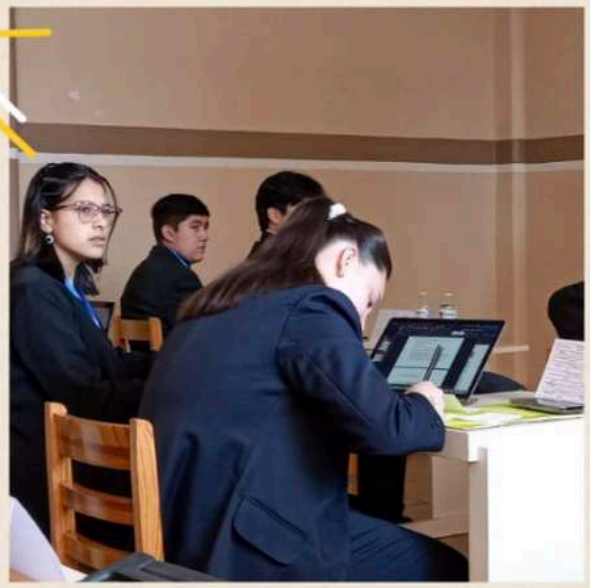

Concurso de matemáticas Joseph Fourier

Salvador García Cruz

A principios del mes de mayo, se llevó a cabo una edición más de nuestro concurso de matemáticas "Joseph Fourier". Este año participaron en equipo nuestros alumnos a eliminación directa mostrando sus capacidades en razonamiento matemático. Los duelos fueron muy reñidos hasta que un representativo de 5to año se alzó con el campeonato. Los nombres del equipo victorioso fueron:

Jaimes López, Abril Guadalupe
Morales Apichoto, Valeria Zoe
Reynoso Robledo, Sheila Camila
Rustrian Rodríguez, Pamela Elizabeth
Solís Zárate, Leonardo Arturo
Tello Montoya, Carlos Alejandro
Valeriano Assem, Rodolfo Santiago

Esperamos que nuestros alumnos puedan repetir la hazaña el próximo año.

Proyecto Apps

Preparatoria

El pasado 20 de abril, los alumnos de Cuarto grado de Preparatoria desarrollaron el proyecto de Apps en la clase de Inglés.

Proyectos innovadores que tomaron en cuenta las necesidades diarias de nuestros estudiantes como son mejorar hábitos de estudio, reciclaje y optimizar el rendimiento deportivo.

¡Felicidades a nuestros emprendedores!

#OrgulloCFH

Our Freshwomen and Freshmen developed innovative Apps, taking into consideration their everyday needs such as recycling, sports and grades improving.

Excellent job, well done entrepreneurs!

#OrgulloCF

Graduación preparatoria Generación 2020-2023

El pasado 19 de mayo, se llevo a cabo nuestra ceremonia de graduación de nuestros alumnos de 6to de preparatoria.

Se realizó una misa, entrega de reconocimientos y diplomas, intercambio de escoltas y despedida. La alumna Montserrat Ruíz Díaz, fue quien dirigió unas palabras a sus compañeros, además de que el profesor Salvador Cruz fue elegido por la generación para dar un discurso de despedida. Nuestra directora general, la maestra Claudia Dávila, despidió a la generación con un emotivo discurso.

Felicidades a los graduados.

Colegio Francés Hidalgo
Colegio Francés Hidalgo
Colegio Francés Hidalgo

Colegio Francés Hidalgo

Colegio Francés Hidalgo
GENERACIÓN 2023
"Educar en la vida, para la vida y de por vida."

FRANCÉS HIDALGO

FRANCÉS HIDALGO

2023

2023
FRANCÉS HIDALGO

2023
FRANCÉS HIDALGO

QUERIDOS GRADUADOS DE LA GENERACIÓN 2023

Soy vecino de este mundo por un rato
Y hoy coincide que también tú estás aquí.
Coincidencias tan extrañas de la vida
Tantos siglos, tantos mundos, tanto espacio
Y coincidir.
Alberto Escobar

Y no voy a decir adiós, mientras no me olvides no me voy

Fue solo ayer que coincidimos por primera vez, y entonces comenzó la aventura más grande, fuimos testigos de tus alegrías y de tus bromas; de tus cantos y de tus bailes, de tus amores y desamores, de tus retos y de tus triunfos. Vivimos clases presenciales y en línea; sobrevivimos a temblores y a pandemias; hiciste amigos que llegaron a ser tu familia; descubriste la huella del búfalo en tu corazón; creciste con nosotros. Imaginaste que este viaje iba a durar toda la vida y de pronto… ya nos encontramos al final…. ¡qué rápido pasó el tiempo! Llegó el momento de decir adiós.

Crecieron de la mano, jugando sin jugar

A lo largo de su caminar llegaron a creer que se trataba solo de un juego; y sin embargo, riendo y compartiendo, y aprendiendo de la mano, se estaban construyendo, moldeaban su futuro. Y así, poco a poco y sin darse cuenta, han llegado a ser hermanos y formaron una familia: la generación 2023.

Te regalo cada sueño que logramos conquistar

Nuestra vida, la vida de cada uno de nosotros, está tejida con hilos de sueños logrados, de propósitos alcanzados, de anhelos vueltos realidad. Ahora tú deberás fijar tus propias metas, hilar tu porvenir y perseguir tus sueños; ya cuentas con lo necesario para construirte a ti mismo. Ahora tienes que partir a un mañana incierto, pleno de expectativas, se te presentarán retos mayores y pruebas más difíciles. Has superado tus miedos y has aprendido a volar: levanta el vuelo, y conquista horizontes lejanos. En adelante no dejes de avanzar y, aunque en ocasiones tus anhelos te parezcan inalcanzables, nunca desesperes. Lo que sea que te esté esperando lo podrás superar pues te hemos preparado bien.

Hoy, préstame tus alas que no quiero aterrizar

Ahora tienes que partir a cosechar nuevos logros y labrar tu propio destino; siempre permanecerá en tu memoria tu paso por el CFH; haberte sentido orgullosamente búfalo; haber conocido a los que serán tus amigos para siempre; habernos dejado algo tuyo y haberte llevado algo nuestro. Nosotros siempre estaremos orgullosos de ti y tú siempre estarás orgullosamente Francés Hidalgo.

Si pudiera volver el tiempo…

Si el tiempo pudiera volver, te diría desde hoy que harías otra vez lo mismo; que repetirías cada momento que pasamos juntos; que no cambiarías este viento hacia ninguna otra dirección.

Pues los recuerdos que has atesorado en el CFH no caben en toda la ciudad.

Hicieron una historia sin pensar en su final

Cuando recién nos conocimos, no imaginamos que llegaría este momento; creímos que juntos escribiríamos una historia sin final. Pero “el tiempo huye; huye irremediablemente; huye como las nubes, como las naves, como las sombras”. Pensamos que estaríamos juntos para siempre; pero este no es el final del camino: pues hoy terminas la preparatoria pero la aventura apenas comienza.

Ustedes no se irán; no se van si se amarran a nuestro corazón; no se van mientras no nos olviden, y no digan adiós.

En el futuro se te presentarán retos que no habrás previsto; cambiará tu destino sin tu consentimiento; pero entonces tendrás que mostrar de qué estás hecho, y lo que en el CFH aprendiste. Siéntanse orgullosos de pertenecer a la generación 2023, que se distingue porque todos son amigos de todos, y por haber aceptado como propios a los demás quienesquiera que fueran; por haber logrado la excelencia académica; por ser una generación querida por sus compañeros y por sus profesores; por su solidaridad y su espíritu de cooperación, y por la unión entre ustedes. Las generaciones que vienen detrás los admiran y respetan y anhelan llegar a ser lo que ustedes son.

No encuentro las palabras para decirte adiós

Y con un nudo en la garganta, rompiéndome la voz, te digo que no volverás a sentarte en el mismo salón; ni jugarás fut en nuestro campo; ni se escucharán tus risas en los pasillos del Colegio. Pero no te despidas. Al continuar tu camino, tus hermanos te acompañarán con los brazos abiertos de par en par; pues cerca o lejos, dondequiera que se encuentren, jamás te olvidarán**.** Ustedes son, y siempre serán, la generación 2023 del Colegio Francés Hidalgo.

Mil gracias por tus brazos abiertos para mi, de par en par

Mil gracias a tus padres que confiaron en nosotros;
Mil gracias a tus profesores por haberte impulsado;
Mil gracias a ti, por tu nobleza y por tu determinación;
Mil gracias por tu amistad y tu cariño.

MIL GRACIAS POR TU RISA, QUE ALUMBRÓ LA OSCURIDAD.
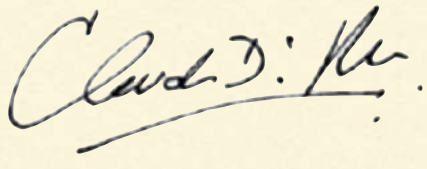
EDUCAR EN LA VIDA, PARA LA VIDA Y DE POR VIDA